



**Plan**  
**CENTRALIZADO**

**Centro Médico y de Diagnóstico : Pa'i Perez N° 630 Casi Azara. Asunción**  
**Tel.: (021) 319 0000 (RA)**

# ÍNDICE

	Pág.
Visión, Misión, Valores de Salud Protegida	4
Resumen de Servicios del Centro Médico y de Diagnóstico Salud Protegida	5
<b>Guía Centralizada (Centro Médico y de Diagnóstico de Salud Protegida)</b>	<b>6</b>
Alergología	
Cardiología	
Cardiología Pediátrica	
Cirugía General	
Cirugía Vasculuar y Flebología	
Clínica Médica	
Coloproctología	
Mastología	
Neumología	
Neurología	
Nutrición	
Otorrinolaringología	
Dermatología	
Endocrinología	
Gastroenterología	
Ginecología y Obstetricia	
Hematología	
Laboratorio de Análisis Clínicos	
Pediatría	
Psicología	7
Traumatología	
Urología	
<b>Centro Odontológico</b>	
Servicios y horarios de atención	
Horarios	8
<b>Sanatorios habilitados para servicios de urgencias e internaciones</b>	<b>10</b>
Centro de diagnosticos por imagenes habilitado	

Urgencias	11
Servicio Odontológico Salud Protegida	12
Teleconsulta - App	13
Seguro de Viajero	14
Beneficios en Cadenas de Farmacias	15
Centros de Atención al Beneficiario	16





## VISIÓN

Ser la empresa líder en medicina prepaga, reconocida por su excelencia y la innovación en los servicios de salud, y por ser la primera elección de los beneficiarios para garantizar su bienestar y tranquilidad.

## MISIÓN

Proporcionar servicios de **medicina prepaga de alta calidad, accesibles y confiables**, centrados en la **tranquilidad** de nuestros beneficiarios, con acceso a una **amplia red** de prestadores médicos en todo el territorio nacional.

## VALORES

- 1. Compromiso:** nos dedicamos a cuidar la tranquilidad de nuestros beneficiarios con pasión y responsabilidad.
- 2. Accesibilidad:** nos esforzamos por ofrecer opciones de medicina prepagada asequibles y accesibles para todos.
- 3. Ética:** actuamos con integridad y respeto en todas nuestras interacciones, priorizando el bienestar de nuestros beneficiarios.
- 4. Innovación:** buscamos constantemente mejorar y ofrecer soluciones de vanguardia en el campo de la medicina prepagada.
- 5. Trabajo en equipo:** fomentamos un ambiente colaborativo que promueva la comunicación y el crecimiento conjunto.
- 6. Compasión:** comprender y empatizar con las necesidades, preocupaciones y emociones de los beneficiarios, mostrando una genuina preocupación por su bienestar. Estar dispuesto a ayudar y apoyar en situaciones difíciles o delicadas.

## **Centro Médico y de Diagnóstico**

Paí Pérez 630 c/ Azara, Asunción.



**Consultorios**



**Electrocardiograma**



**Odontología**



**Ecocardiograma**



**Laboratorio**



**Ecografía**



**Radiografía**



**Vacunatorio**



**Enfermería**



**Pap y  
Coloscopia**



**Mapa y Holter**



**Perfil biofísico**



**Punción de tiroides**

<b>ALERGOLOGÍA</b>
FERREIRA, ROLANDO DR.
<b>CARDIOLOGÍA</b>
MIRANDA CARDOZO, ARIEL MARIA DR.
<b>CARDIOLOGÍA PEDIÁTRICA</b>
BALMORI BENÍTEZ, PAOLO FELIPE DR.
<b>CIRUGÍA GENERAL</b>
CARBALLO, FELICIA DRA.
XIMENES, ANA DRA.
<b>CIRUGÍA VASCULAR Y FLEBOLOGÍA</b>
NÚÑEZ MERELLES, VANESSA MONSERRAT DRA.
<b>CLÍNICA MÉDICA</b>
ADORNO SÁNCHEZ, JORGE DANIEL DR.
BELLO MEZA, FERNANDO ANDRES DR.
ESPINOLA, SHEILA DRA.
GALARZA, VÍCTOR DR.
MEDINA BELLO, ENRIQUE DR.
NÚÑEZ VERA, LILIAN MARÍA DRA.
PANIAGUA, LUIS DR.
PÉREZ, ELSA DRA.
PÉREZ, VIVIAN DRA.
RIQUELME DE OTTO, FABIOLA LAUREANA DRA.
SCHAERER, ROBERTO DR.
JIMENEZ CAMPUZANO, KAREN GERALDINE DRA.
<b>COLOPROCTOLOGÍA</b>
RAMÍREZ RODRÍGUEZ, LUIS ALBERTO DR.
<b>MASTOLOGÍA</b>
COLLANTE VERA, VERONICA ANALIA DRA.
CUENCA LLAMOSAS, MARTA BEATRIZ DRA.
<b>MEDICINA REPRODUCTIVA</b>
RUÍZ, OSCAR DR. * Arancel preferencial
<b>NEUMOLOGÍA</b>
CABALLERO FLORENTÍN, ANDREA MARGARITA DRA.
<b>NEUROLOGÍA</b>
MOLINAS, ANIBAL DR.

<b>NUTRICIÓN</b>
RUÍZ ESTIGARRIBIA, MARÍA ESTELA LIC.
VALIENTE, NATHALY LIC.
VALIENTE, ROSSANA LIC.
<b>OTORRINOLARINGOLOGÍA</b>
DEL PUERTO, WILSON DR.
<b>DERMATOLOGÍA</b>
MEDINA, RAQUEL DRA.
RIVELLI, VICTORIA DRA.
<b>ECOGRAFÍA</b>
STAFF DE ECOGRAFISTAS SALUD PROTEGIDA
<b>ENDOCRINOLOGÍA</b>
RODRÍGUEZ ESQUIVEL, MARÍA GLORIA DRA.
<b>GASTROENTEROLOGÍA</b>
FIGUEREDO, MÓNICA DRA.
<b>GINECOLOGÍA Y OBSTETRICIA</b>
ARISTIQUEI ROLÓN, MARCOS ANTONIO DR.
ELIZABUR AGUIRRE, CINTHIA IRENE DRA.
HONG, ROSA DRA.
IBARRA, MARÍA TERESA DRA.
RIVEROS, MARÍA CRISTINA DRA.
RUÍZ, OSCAR DR.
VARGAS BARRIOS, DARIO NORBERTO DR.
VIVEROS ESGAIB, VIVIANA JANINA DRA.
<b>HEMATOLOGÍA</b>
BRITOS, PERLA DRA.
<b>LABORATORIO DE ANÁLISIS CLÍNICOS</b>
LABORATORIO PROPIO
<b>PEDIATRÍA</b>
BALMORI BENÍTEZ, PAOLO FELIPE DR.
DELGADO TORRES, NIMIA ESTELA DRA.
DELGADO, VIVIAN DRA.
DOMÍNGUEZ, BRUNO DR.
DURE, ROSA DRA.
GHEZZI, CRISTINA DRA.

LAS COBERTURAS PARA PROCEDIMIENTOS, ESTUDIOS Y CIRUGÍAS ESTÁN DIRECTAMENTE RELACIONADAS AL PLAN DEL BENEFICIARIO.

**CENTRO MÉDICO Y DE DIAGNÓSTICO SALUD PROTEGIDA - TEL.: 021 319 0000**

MINCK, CRISTINA DRA.
QUEVEDO LACARRUBA, RODRIGO RAÚL DR.
SALINAS ENCISO, BLANCA ANALÍA DRA.
SANTACRUZ, MARTA DRA.
<b>PSICOLOGÍA</b>
GAMARRA, GLADYS LIC. * Arancel preferencial
<b>TRAUMATOLOGÍA</b>
ESPÍNOLA, FRANCISCO DR.

MACIEL, JUAN DR.
ROMÁN, FERNANDO DR.
SEMIDEI, CARLOS DR.
SALVIONI ZARACHO, CESAR HERNAN DR.
<b>UROLOGÍA</b>
FERNÁNDEZ BALBUENA, ENRIQUE ESTEBAN DR.

<b>CENTRO ODONTOLÓGICO</b>	<b>ESPECIALIDADES</b>
ALMIRÓN PEREIRA, MARÍA BELEN DRA.	PERIODONCIA
AREVALO FERNÁNDEZ, RAQUEL CRISTINA DRA.	ORTODONCIA - ESPECIALISTA EN NIÑOS
FERNÁNDEZ DE ARDISSONE, CAMILA PAZ DRA.	CIRUGÍAS E IMPLANTES
GALEANO LOPPACHER, LORENA ETELVINA DRA.	CLÍNICA GENERAL
JARA NUÑEZ, EVER RAMÓN DR.	CIRUGÍAS E IMPLANTES, ENDODONCIA



**TU SALUD,**  
nuestro compromiso.

SERVICIOS	HORARIOS DE ATENCIÓN
 CONSULTORIOS	LUNES A VIERNES DE 07:30 A 18:30 HS. - SÁBADOS DE 07:30 A 11:30 HS.
 ANÁLISIS LABORATORIALES	LUNES A VIERNES DE 06:30 A 10:30. SÁBADO DE 07:00 A 10:30. LOS RESULTADOS SOLO SE PUEDEN ENVIAR POR CORREO, O RETIRAR DE FORMA PRESENCIAL (NO POR WHATSAPP) LOS ANÁLISIS QUE NO REQUIERAN AYUNO SE PUEDEN REALIZAR HASTA LAS 18:00 HS.
 ELECTROCARDIOGRAMA	LUNES A VIERNES DE, 07:00 A 11:30. Y DE 13:00 A 18:30. SÁBADO DE 07:00 A 11:30 OBS.: A PARTIR DE 3 AÑOS DE EDAD. A LOS PACIENTES FEMENINOS LE REALIZAN LAS ENFERMERAS Y A LOS MASCULINOS EL ENFERMERO. EN CASO DE CONTINGENCIA SE APLICA LA NOTA DE CONSENTIMIENTO DEL PACIENTE.
 ECOGRAFIAS	LUNES A SÁBADOS, CON PREVIA RESERVA DE TURNO.
 ECOCARDIOGRAMA	LUNES A VIERNES, CON PREVIA RESERVA DE TURNO. OBS.: A PARTIR DE 13 AÑOS DE EDAD
 ODONTOLOGÍA	LUNES A VIERNES, CON PREVIA RESERVA DE TURNO.
 RADIOGRAFIAS	LUNES A VIERNES DE 07:00 A 18:30 Y SÁBADOS DE 07:00 A 11:30 . NO REALIZAMOS RX DENTARIAS.
 SERVICIOS DE ENFERMERIA	LUNES A SÁBADOS, ATENCIÓN POR DEMANDA ESPONTÁNEA.
 HOLTER Y MAPA	CON PREVIA RESERVA DE TURNO. EL PACIENTE LLEVA EL APARATO POR 24 HS. OBS.: A PARTIR DE 13 AÑOS DE EDAD
 PAP Y COLPOSCOPIA	CON PREVIA RESERVA DE TURNO.
 PERFIL BIOFÍSICO	CON PREVIA RESERVA DE TURNO.
 ANATOMÍA PATOLÓGICA	LUNES A VIERNES DE 07:00 A 18:30. SÁBADOS DE 07:00 A 11:30. POR ORDEN DE LLEGADA.
 VACUNATORIO	LUNES A VIERNES DE 07:00 A 13:00 HS.
 PROCEDIMIENTOS MENORES	EXTIRPACIÓN DE NEVUS, LIPOMA, BIOPSIA DE CUELLO UTERINO, UÑA ENCARNADA, ETC.

LAS COBERTURAS PARA PROCEDIMIENTOS, ESTUDIOS Y CIRUGÍAS ESTÁN DIRECTAMENTE RELACIONADAS AL PLAN DEL BENEFICIARIO.

## ECOGRAFÍAS (\*Algunos estudios requieren de preparación)

- OBSTÉTRICA SIMPLE, GEMELAR Y CON DOPPLER
- TRASVAGINAL
- GINECOLÓGICA SIMPLE Y CON DOPPLER\*
- RENAL Y VÍAS URINARIAS SIMPLE Y CON DOPPLER\*
- PRÓSTATICA SIMPLE Y CON DOPPLER\*
- MAMAS
- TIROIDES SIMPLE Y CON DOPPLER
- TESTICULAR SIMPLE Y CON DOPPLER
- PERFIL BIOFÍSICO SIMPLE Y CON DOPPLER\*
- MONITOREO FETAL
- MARCADORES CROMOSÓMICOS SIMPLE Y CON DOPPLER
- MORFOLÓGICA SIMPLE Y CON DOPPLER
- ECOGRAFÍA TRIDIMENSIONAL 3D 4D
- ABDOMINAL COMPLETA (SUPERIOR E INFERIOR)\*
- ECOGRAFÍA DE PARTES BLANCAS SIMPLE Y CON DOPPLER (EJEMPLOS: HOMBRO, BRAZO, CODO, MUÑECAS, CADERAS.)
- ECODOPPLER VENOSO, ARTERIAL Y CARÓTIDAS
- ECOGRAFÍA PEDIÁTRICA (ENCÉFALO O TRANSFRONTANELAR, CADERA, ABDOMINAL Y PARTES BLANDAS)



## Horario de Ecografías

Con reserva de turno: 0981 494 249

Día	Hora	Profesional	Observación
Lunes (mañana)	07:30 - 09:30 hs	Dra. Dalila Manzur	15 años en adelante.
Lunes (mañana)	10:30 - 11:30 hs	Dr. Carlos Gómez	No realiza ecografía TV y Mamas (no realiza a niños).
Lunes (tarde)	12:30 - 16:00 hs	Dr. Edson Ramírez	Agendar a partir de los 6 años, no realiza eco de cadera.
Martes (mañana)	09:30 - 11:30 hs	Dr. Marco González	No realiza ecografía de partes blandas
Martes (tarde)	16:00 - 17:45 hs	Dr. Gerónimo Carmona	15 años en adelante.
Miércoles (mañana)	09:00 - 11:30 hs	Dr. Marco González	No realiza ecografía de partes blandas
Miércoles (tarde)	15:30 - 17:45 hs	Dr. Edson Ramírez	Agendar a partir de los 6 años, no realiza eco de cadera.
Miércoles (tarde)	17:30 - 18:30 hs	Dr. Juan Gill	Desde recién nacido. Sin límite de edad.
Jueves (mañana)	07:30 - 11:30 hs	Dr. Carlos Gómez	No realiza ecografía TV y Mamas (no realiza a niños).
Jueves (tarde)	15:00 - 16:45 hs	Dr. Gerónimo Carmona	15 años en adelante.
Viernes (mañana)	09:00 - 11:45 hs	Dr. Edson Ramírez	Agendar a partir de los 6 años, no realiza eco de cadera.
Viernes (tarde)	13:15 - 14:45 hs	Dr. Edson Ramírez	Agendar a partir de los 6 años, no realiza eco de cadera.
Viernes (tarde)	15:00 - 16:30 hs	Dr. Gerónimo Carmona	15 años en adelante.
Sábado (mañana)	07:30 - 11:00 hs	Dr. Gerónimo Carmona	15 años en adelante.

## Horarios PAP y Colposcopia (Con preparación previa)

2023

Día	Hora	Profesional
Lunes (tarde)	13:00 a 14:00 hs	Dra. Cynthia Paredes
Martes (mañana)	08:30 a 09:30 hs	Dra. María Teresa Ibarra
Martes (mañana)	09:30 a 12:30 hs	Dra. Rosa Hong
Miércoles (mañana)	07:30 a 09:00 hs	Dra. María Teresa Ibarra
Miércoles (tarde)	16:00 a 17:00 hs	Dra. Cynthia Paredes
Jueves (mañana)	09:00 a 10:00 hs	Dra. María Teresa Ibarra
Viernes (mañana)	08:00 a 09:00 hs	Dra. María Teresa Ibarra
Viernes (tarde)	13:00 a 14:00 hs	Dra. Cynthia Paredes
Sábado (mañana)	09:30 a 11:00 hs	Dra. Cristina Riveros

### Observaciones:

- Para análisis de tipificación y prueba de embarazo: no es necesario contar con orden médica.
- Orden vencida, sin diagnóstico, sin fecha son admitidos en nuestro Centro Médico para la utilización del servicio.
- No se aplica cláusula de preexistencia

## SANATORIOS HABILITADOS PARA SERVICIOS DE URGENCIAS E INTERNACIONES

SANATORIO	DIRECCIÓN	TELÉFONO	CIUDAD	DPTO.
SANATORIO SAN LUCAS	AVDA. EUSEBIO AYALA N° 2402 C/ INOCENCIO LEZCANO	021 729.1600	ASUNCIÓN	CAPITAL
SANATORIO METROPOLITANO	TTE. ETTIENNE N° 215 C/ RUTA MCAL. ESTIGARRIBIA	021 569.4000	FERNANDO DE LA MORA	CENTRAL
SANATORIO SAN SEBASTIAN	AVDA. MCAL. LOPEZ Y GUYRA CAMPANA	021 675.591 - 683.306	FERNANDO DE LA MORA	CENTRAL
SANATORIO UNIMEDIC	MAURICIO JOSE TROCHE Y TTE. HERRERO BUENO	021 644.003 - 642.224	LUQUE	CENTRAL
SANATORIO LIBERTAD	RUTA TRANSCHACO KM. 15	021 755 562	M.R.A	CENTRAL
SANATORIO LA PAZ	PITIANTUTA 636 CASI BOQUERÓN	021 755 805	M.R.A.	CENTRAL

## CENTRO DE DIAGNOSTICOS POR IMAGENES HABILITADO

CENTRO DE DIAGNÓSTICO	DIRECCIÓN	TELÉFONO	CIUDAD	DPTO.
INSTITUTO IRIBAS	MCAL. LOPEZ N° 327 Y CURUPAYTY	021 232.180 - 225.145 R.A.	ASUNCION	CAPITAL



Cambiando vidas,  
con amor y cuidado.



LAS COBERTURAS PARA PROCEDIMIENTOS, ESTUDIOS Y CIRUGÍAS ESTÁN DIRECTAMENTE RELACIONADAS AL PLAN DEL BENEFICIARIO.

**SERVICIO DE AMBULANCIAS**
**EQUIPO MÉDICO DE EMERGENCIAS (E.M.E.)**
**TEL.: (021) 319 0000**
**24  
HORAS**
**LUNES A  
DOMINGOS**

**GUÍA PARA LA UTILIZACIÓN DEL SERVICIO DE AMBULANCIA E.M.E.**
**EMERGENCIAS**

Son casos de aparición repentina que el paciente pudiera padecer en su domicilio, lugar de trabajo, escuela, colegio, etc. que requieran una respuesta inmediata del equipo de emergencias, ya que la vida del paciente corre peligro.

**TIEMPO DE RESPUESTA:** de 5 a 20 minutos.

**CASOS COMO:** Dolor precordial - Dificultad para respirar - Dificultad para hablar - Sudoración fría - Pérdida de conocimiento - Convulsiones - Electrocuación - Caídas - Accidente vehicular - Cianosis (piel azulada, tejido muerto) - Cuerpo extraño - Ahogamiento - Hemorragias por orificios - Intento de suicidio - Quemaduras graves - Politraumatismos - Intoxicación - Herida de arma de fuego - Herida de arma blanca.

**URGENCIAS**

Son cuadros graves ante una crisis de aparición repentina que, sin suponer riesgos para la vida, requieren una respuesta inmediata.

**TIEMPO DE RESPUESTA:** de 5 a 30 minutos.

**CASOS COMO:** Hipertensión (presión alta) - Hipotensión (presión baja) - Dolor abdominal - Fracturas de miembros - Quemaduras leves - Crisis asmáticas - Pérdida de la motilidad (fuerza) - Agitación y palpitación - Crisis de llantos - Hipertemia (fiebre alta) - Taquicardia (aumento de frecuencia cardíaca) - Bradicardia (disminución de frecuencia cardíaca) - Picaduras de insectos - Mordeduras - Reacciones alérgicas - Lipotimia (desvanecimientos) - Luxación o esguince de miembros - Amenaza de parto prematuro - Diabetes descompensada.

**OBSERVACIÓN**

Servicio de ambulancia con médicos o paramédicos, sin cargo y sin costo, dentro del radio de hasta 20 (veinte) km. del centro de Asunción, en condiciones de fácil acceso, incluye medicamentos utilizados hasta un evento por día con intervalos de 24 horas. Si el beneficiario necesitare más de una atención durante un mismo día, las siguientes tendrán un costo preferencial a cargo del mismo.

**INFORMACIÓN PARA TENER EN CUENTA AL SOLICITAR EL SERVICIO DE AMBULANCIA**

- |   |  |
|---|--|
| 1 Motivo de la llamada - Causa-Síntomas                         | 4 Edad, sexo y síntomas.                                     |
| 2 Domicilio exacto - Descripción de Calle, número y referencias | 5 Solicitar y cumplir instrucciones de pre-arribo.           |
| 3 Nombre completo del paciente.                                 | 6 Utilice referencias para agilizar la llegada del servicio. |

# OPCIONES DE PAGO HABILITADOS



ÚNICA LÍNEA HABILITADA PARA ENVÍO DE  
COMPROBANTES:  0982 797 800

Solicita el servicio  
de cobrador al:  
(021) 319 0000



Para depósitos y/o  
transferencias  
bancarias:

**Itaú**

**CUENTA CORRIENTE  
ODONTOMEDICA S.A.  
CTA.: 62818/7  
RUC: 80024628-4**

**BNF**

**CAJA DE AHORRO  
ODONTOMEDICA S.A.  
CTA.: 13132/7  
RUC: 80024628-4**

YA PODÉS ACCEDER AL:

# SERVICIO ODONTOLÓGICO



Reserva de turno al: **(021) 319 00 00** | Interno: **309**



Habilitado en el **Centro Médico Salud Protegida**. Paí Pérez 630 c/ Azara

# BENEFICIOS DE LA TELECONSULTA

- Reduce los desplazamientos, ahorrando inversión de tiempo y dinero en transporte.
- Permite erradicar la cultura de autodiagnóstico, autotratamiento y automedicación.
- Fomenta la práctica de la salud preventiva.



RESERVÁ TURNO AL:

0981 745 667 (solo whatsapp) | 021 319 0000 int. 301 / 302

## DESCARGÁ HOY

La aplicación de Salud Protegida desde la PlayStore, donde vas a poder realizar visaciones, acceder a la guía médica y mucho más.

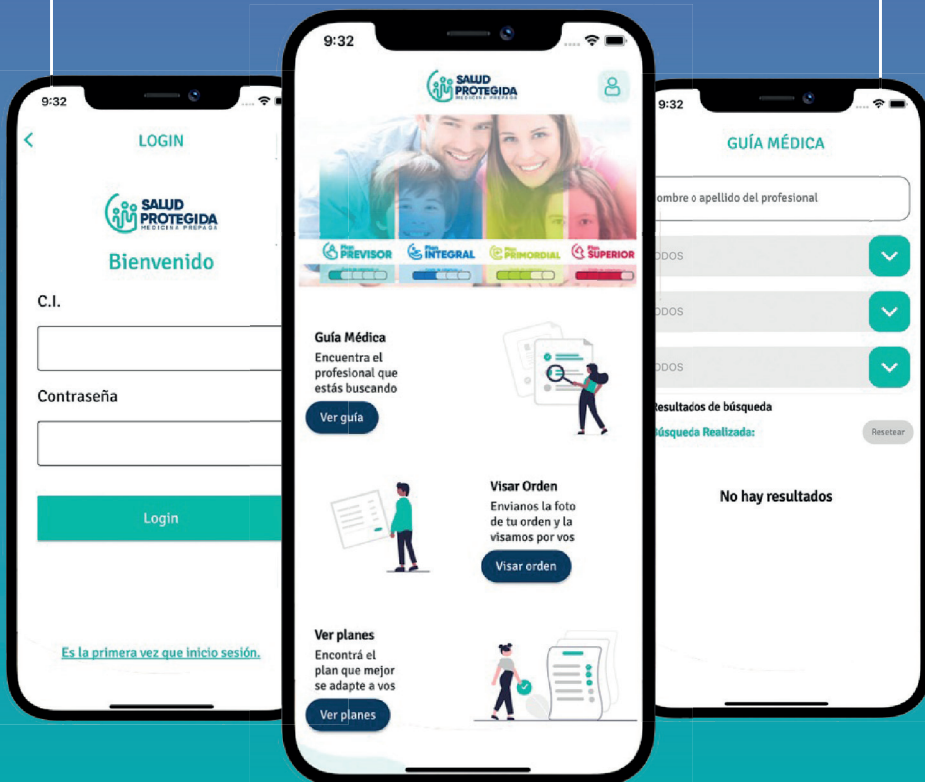



### PLAN AC 10

Monto máximo  
global:  
**USD. 10.000**



### PLAN AC 35

Monto máximo  
global:  
**USD. 35.000**



### PLAN AC 60

Monto máximo  
global:  
**USD. 60.000**

**ASSIST  
CARD**

## PRECIOS PREFERENCIALES EN PLANES DE ASSIST CARD



Asistencia médica en caso de  
accidentes y enfermedades.



Traslados sanitarios.



Medicamentos.



Repatriación sanitaria y  
funeraria.



Odontología de Urgencia.



Gastos de hotel por reposo.



Práctica de deportes.



Asistencia legal.



Estado de embarazo.



Localización de equipaje.



Prótesis.



Telemedicina.

\*Consultá con un agente de atención al beneficiario al **021 319 0000**  
de lunes a viernes de 8:00hs a 18:00hs.



## ¡BENEFICIOS EXCLUSIVOS PARA VOS!

**punto**  **farma**  
*Tu Salud y Belleza*

**25%**  
MEDICAMENTOS NACIONALES

**18%**  
MEDICAMENTOS IMPORTADOS

**15%**  
VARIOS

 **farmatotal**

**30%**  
MEDICAMENTOS NACIONALES

**20%**  
MEDICAMENTOS IMPORTADOS

**15%**  
VARIOS

 **Farmacia San José**

**25%**  
MEDICAMENTOS NACIONALES

**18%**  
MEDICAMENTOS IMPORTADOS

**20%**  
VARIOS

  
**ÓPTICA Meister**

**15%**  
EN ARMAZONES

 **aqua baby Spa**

**15%**  
EN SERVICIOS

  
**billio**

**15%**  
EN SERVICIOS

  
**ASSIST CARD**

PRECIOS PREFERENCIALES EN PLANES ASSIST CARD

 **PROMEDIK**  
CIRUGIA Y ORTOPEDIA

**20%**  
EN ARTÍCULOS POS OPERATORIOS, ORTOPÉDICOS, ENTRE OTROS

  
**LOS BARBEROS LOPEZ**

**50%**  
EN EL PRIMER SERVICIO DE CORTE BARBA ENTRE OTROS.

  
**fisio spa**  
cuerpo armónico de Chile - Guayaquil

**30%**  
EN PRECIOS DE LISTA DE SERVICIOS

\*Consultar vigencia de promoción al 021 319 0000





# Centros de Atención al Beneficiario



## **CASA CENTRAL DE ASUNCIÓN**

Perú 222 esq. Eligio Ayala. Tel.: 021 319 0000



**Conocer más sobre los planes**



**Visaciones y reclamaciones**



**Trámites administrativos**



**Retiro de credenciales**



**Consultas en general**



## **REPRESENTANTE EN CIUDAD DEL ESTE**

Avenida Gral Andres Rodríguez e/ Centro Democrático.  
Tel.: 061 509 478. Cel.: 0983 597 757



## **REPRESENTANTE EN VILLARRICA**

Gral. Díaz esq/ Hernandarias. Tel.: 0986 810 276



## **REPRESENTANTE EN CONCEPCIÓN**

General Alejandrino Garay N° 420 Casi Brasil. Tel.: 0994 207 285



## **REPRESENTANTE EN ENCARNACIÓN**

Avenida Caballero N° 218 Casi General Artigas. Tel.: 0983 593 439



# SALUD PROTEGIDA



## Centro de Atención al Beneficiario

☎ (021) 319 0000 (R.A.)

📞 0981 494 495

✉ [atc@saludprotegida.com.py](mailto:atc@saludprotegida.com.py)

🕒 Lunes a viernes de 08:00 a 18:00 hs.